

DATI INDIVIDUAZIONE FABBRICATO		NORMATIVA VIGENTE	
FP: <b>Largo de Gasperi</b>	N.civ.: <b>1-2</b>	categoria d'intervento PRG (81): <b>A23</b>	
Fronte retro:	N.civ.:	edificio tutelato ai sensi della D.Lgs. 42/04	<input type="checkbox"/>
Fr. laterale:	N.civ.: <b>53</b>	Cat. d'intervento del fabb. (L.R.31/2002): <b>Rest/Risan. Conserv.</b>	
Rif.catastali: foglio n. <b>72</b>	Map.: <b>305</b>	Rif.scheda ornato:n.514/anno1890 e /anno 1892 12.3	

**1. CARATTERISTICHE DELL'EDIFICIO**

**1.1 TIPOLOGIA**

- ☐ tipologia elementare a schiera  
☐ tipologia accorpata a schiera  
☐ edificio religioso  
☐ palazzo  
☐ a torre  
☒ in linea  
☐ isolata  
☐ edifici specialistici  
☐ edificio porticato  
☐ altro

**1.2 NUMERO DI PIANI**

- ☐ solo piano terra  
☐ due piani  
☒ due piani più sottotetto  
☐ tre piani  
☐ altro

**1.3 DESTINAZIONE D'USO**

- ☒ abitazione  
☐ laboratorio artigianale  
☒ attività commerciale  
☐ esercizio di attività pubblica  
☐ corpi di servizio o garages  
☐ culto  
☐ attività terziaria

**2. ELEMENTI ARCHITETTONICI**

**2.1 MANTO DI COPERTURA**

- ☒ coppi  
☐ tegole  
☐ onduline  
☐ piano  
☐ altro

**2.2 CORNICIONE E SPORCO**

- ☒ travicelli e tavole in cotto  
☐ cornici modanate  
☐ mensole in legno sagomate e cornice sottostante modanata  
☐ mensole in laterizio  
☐ con decorazioni  
☐ sporto orizzontale  
☐ altro

**2.3 PORTICO**

- ☐ pilastro semplice  
☐ pilastro con modanatura (capitello e/o basamento)  
☐ colonna semplice  
☐ colonna con modanature (capitello e/o basamento)  
☐ soffitto con volta a botte  
☐ soffitto con volta a crociera  
☐ soffitto piano  
☐ soffitto con travi  
☐ arco di facciata a tutto sesto  
☐ arco ribassato  
☐ apertura architravata  
☐ cornici semplici  
☐ cornici modanate

**2.4 PLUVIALI E GRONDE**

- ☐ interni  
☒ esterne in rame: gronde  
☒ esterne in lamiera: pluviali  
☐ altro materiale  
☐ terminali in ghisa

**2.5 MATERIALI DI RIVESTIMENTO**

**2.5.1 PER TUTTA LA FACCIATA**

- ☒ intonaco  
☐ resti di intonaco  
☐ mattone faccia a vista  
☐ altro

**2.5.2 PER IL SOLO PIANO TERRA**

- ☒ intonaco  
☐ resti di intonaco  
☐ mattone faccia a vista  
☐ bugnato intonacato  
☐ rinzafo rustico  
☐ lastre lapidee  
☐ altro

**2.5.3 PER LA ZOCCOLATURA**

- ☐ semplice di intonaco liscio  
☐ semplice a rinzafo rustico  
☐ lastre di materiale lapideo  
☒ altro: assente

**2.6 COLORE IN FACCIATA**

- ☐ unico  
☐ due (parti decorate o a rilievo)  
☒ tre (elementi orizzontali/verticali)  
☐ altro

**2.7 BALCONI**

**2.7.1 SOLETTA SEMPLICE**

- ☐ in legno  
☐ in ferro  
☐ in pietra  
☐ in c.a.

**2.7.2 SOLETTA MODANATA E MENSOLE**

- ☐ in legno  
☐ in ferro  
☐ in pietra  
☐ in c.a.

**2.8 ZOCCOLATURA**

- ☐ semplice con riquadri di intonaco  
☐ con cornici modanate di intonaco liscio  
☐ con cornici modanate e rinzafo rustico  
☐ a scarpa  
☐ altro

**2.9 CORNICI MARCAPIANO**

- ☐ a fascia marcapiano semplice  
☐ a fascia modanata  
☐ a cornice doppia semplice  
☐ a cornice doppia con decorazione  
☐ altro

**2.10 CORNICI MARCADAVALZALI**

- ☒ a fascia marcapiano  
☐ a fascia modanata

**2.11 ALTRI ELEMENTI DI FACCIATA**

- ☒ lesene  
☐ riquadri tra marcadavanzali e marcapiano

**3. INFISSI ESTERNI E INFERRIATE**

**3.1 PORTONE INGRESSO 1FL 1FP**

**3.1.1.**

- ☒ architravato  
☐ arco a tutto sesto  
☐ altro arco ribassato  
☒ senza cornice  
☐ con cornice semplice  
☐ con cornice modanata  
☐ con concetti di chiave, capitelli  
☐ con sguinci  
☐ con sguinci modanati  
☒ con sopra luce **FP**  
☒ con sopra luce e inferriate sempl. **FL**  
☐ con sopra luce e inferriate decorata  
☐ fessura per cassetta postale  
☐ ad un' anta  
☒ a due ante  
☐ più ante

**3.1.2 MATERIALE**

- ☒ in legno FL  
☒ in legno e vetro **FP**  
☐ in metallo e vetro  
☐ altro

**3.2 PORTONI E VETRIE**

**3.2.1.**

- ☒ portone di servizio  
☒ ad una anta basculante **FP**  
☐ a due ante  
☐ più ante  
☒ vetrina senza porta FL  
☐ vetrina con porta  
☒ architravato  
☐ altro arco ribassato  
☒ senza cornice  
☐ con cornice  
☐ con sguinci  
☐ con sopra luce  
☐ con sopra luce e inferriate  
☐ con sopra luce e inferriate decorata

**3.1.2 MATERIALE**

- ☐ in legno  
☐ in legno e vetro  
☒ in metallo  
☐ alluminio  
☐ PVC

**3.3 FINESTRE**

**3.3.1.**

- ☒ architravate  
☐ arco a tutto sesto  
☐ altro  
☒ senza cornici evidenti  
☐ con cornici semplici  
☐ con cornici modanate  
☒ senza davanzale **PP/PS**  
☒ con davanzale aggettante **PT**  
☐ con davanzale a mensola  
☐ altro  
☒ un' anta  
☐ due ante  
☐ più ante

**3.3.2 MATERIALE**

- ☒ in legno e vetro  
☐ PVC  
☐ alluminio  
☐ altro

**3.4 CHIUSURE ESTERNE**

**3.4.1.**

- ☒ mancanti **PT**  
☒ mancanti solo al p.sottotetto  
☐ scuroni

**3.4.2 MATERIALE**

- ☒ persiane **PP**  
☐ persiane scorrevoli  
☐ avvolgibili  
☒ veneziane orizzontali **PT**  
☐ altro

**3.5 INFERRIATE ALLE FINESTRE**

**(PIANO TERRA)**

- ☒ in spessore a maglie quadr. **PT/PS**  
☐ in sp. con decorazioni  
☒ aggettanti a maglie quadrangol.  
☐ aggettanti con decorazione  
☐ altro

**4. ELEMENTI DI ARREDO DELLE FACCIATE**

**4.1 INSEGNE**

- ☐ in plastica  
☐ in legno  
☐ in metallo  
☐ di forma regolare  
☐ altro

**4.2 TARGHE/ BACHECHE**

- ☐ in plastica  
☐ in legno  
☐ in metallo  
☐ di forma regolare  
☐ altro

**4.3 TENDE E FRANGISOLE**

- ☐ con telo in plastica  
☒ con telo in tessuto  
☒ a cappottino  
☐ a falda  
☒ montate esternamente  
☐ montate internamente  
☐ montate su elementi architettonici in pietra

**4.4 ALTRI ELEMENTI**

- ☐ stemmi  
☐ formelle di immagini sacre  
☐ edicole  
☐ formelle votive  
☐ lapidi commemorative  
☐ lastre toponomastica storica  
☒ numero civico  
☒ lastre toponomastica recente  
☒ cartelli indicatori FL  
☒ cassette postali L FL  
☒ antenne  
☒ canna fumaria  
☒ bauletti gas, acqua, luce  
☐ condizionatori d'aria  
☐ punto telefonico  
☒ illuminazione pubblica FL  
☒ impianti esterni (tubazioni e cavi)  
☐ cartelli pubblicitari  
☐ altro

**5. ANALISI DELLA COMPATIBILITA' DELLE FACCIATE**

**RICONOSCIBILITA' DELLA TIPOLOGIA STORICA**

- ☒ tipologia riconoscibile  
☐ tipologia alterata  
☐ tipologia incongrua

**6. CATEGORIE D'INTERVENTO**

- ☐ RESTAURO  
☒ RESTAURO E RISANAMENTO CONSERVATIVO  
☐ RIPRISTINO TIPOLOGICO  
☐ RISTRUTTURAZIONE  
☐ DEMOLIZIONE

● elemento degradato

**PRESCRIZIONI :**

Uniformazione caratteristiche di facciata; conservazione inferriate a maglie trapezoidali; sostituzione basculante; sostituzione tende a capottina.

**INDICAZIONI:**

## RILIEVO FOTOGRAFICO

Largo de Gasperi 1; 2  
Fronte Principale



Corso Matteotti 53  
Fronte Laterale



Particolari



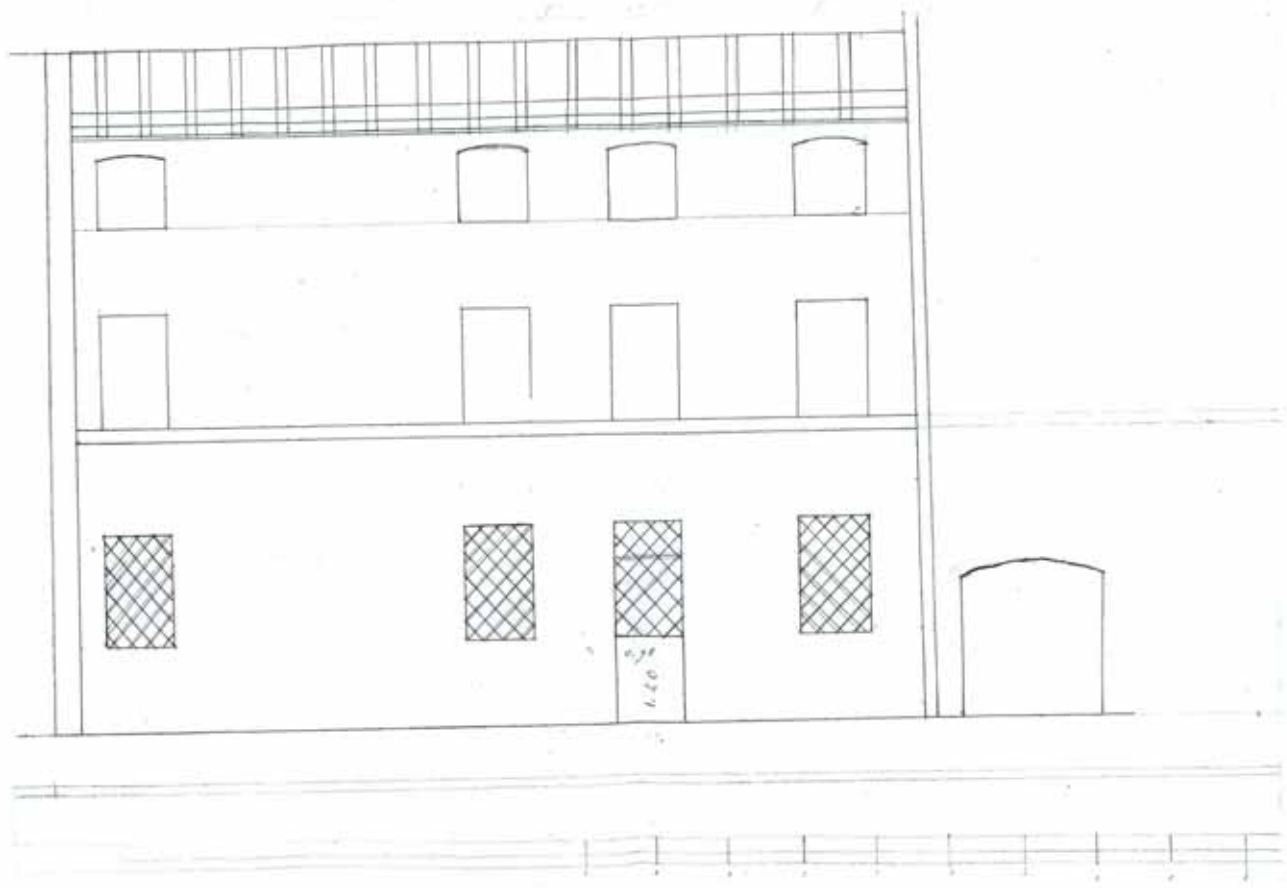





Regno D'Italia  
Provincia di Ravenna  
Comune di Bagnacavallo  
Circondario di Lugo

Si fa istanza alla signora commissione del ornato, perchè voglia favorire al più presto possibile; Concedere l'ordine di potere, ove si trova tuttora collocata nell'orale della Colombina in corso Cavour N° 1 una finestra nella facciata guardante al canal d'Aviglio, abassarla in modo di creare una porta come figura in apposito disegno, qui unito ad detta istanza.

Annunziando anticipati in singolarmente colla speranza di essere esaudito al più presto possibile.

Fatto assegnarmi sotto  
Bassi Vincenzo

Risposta 23 febbra. 92

Commissione d'ordine -

Visto; nulla osta all'esecuzione  
del proposto lavoro, purché la  
finestra che si aprì per uso di  
porta venga chiusa al lato  
superiore di guisa che la  
porta stessa rimanga alta  
40 centimetri meno delle  
finestre laterali.

La Commissione

L. Bertini

Prof. Girardi G. Secondo

P. Rattig

G. Caporale

262  
S. Vincenzo Bazzi  
S.C.

by  
Brazzo



Pl. 23 Feb. 92.

Avute pareve favorevole  
della commissione d'orato  
nella offerta all'espunzione  
del lavoro progetto per  
la casa in Via labour  
al riv. N. 1. purché la  
porta che va ad appoggi  
rimanga 40 centimetri  
più bassa delle finestre  
laterali.

Il sindaco  
Napoli